

# MEDA ORGANIZATION CHART

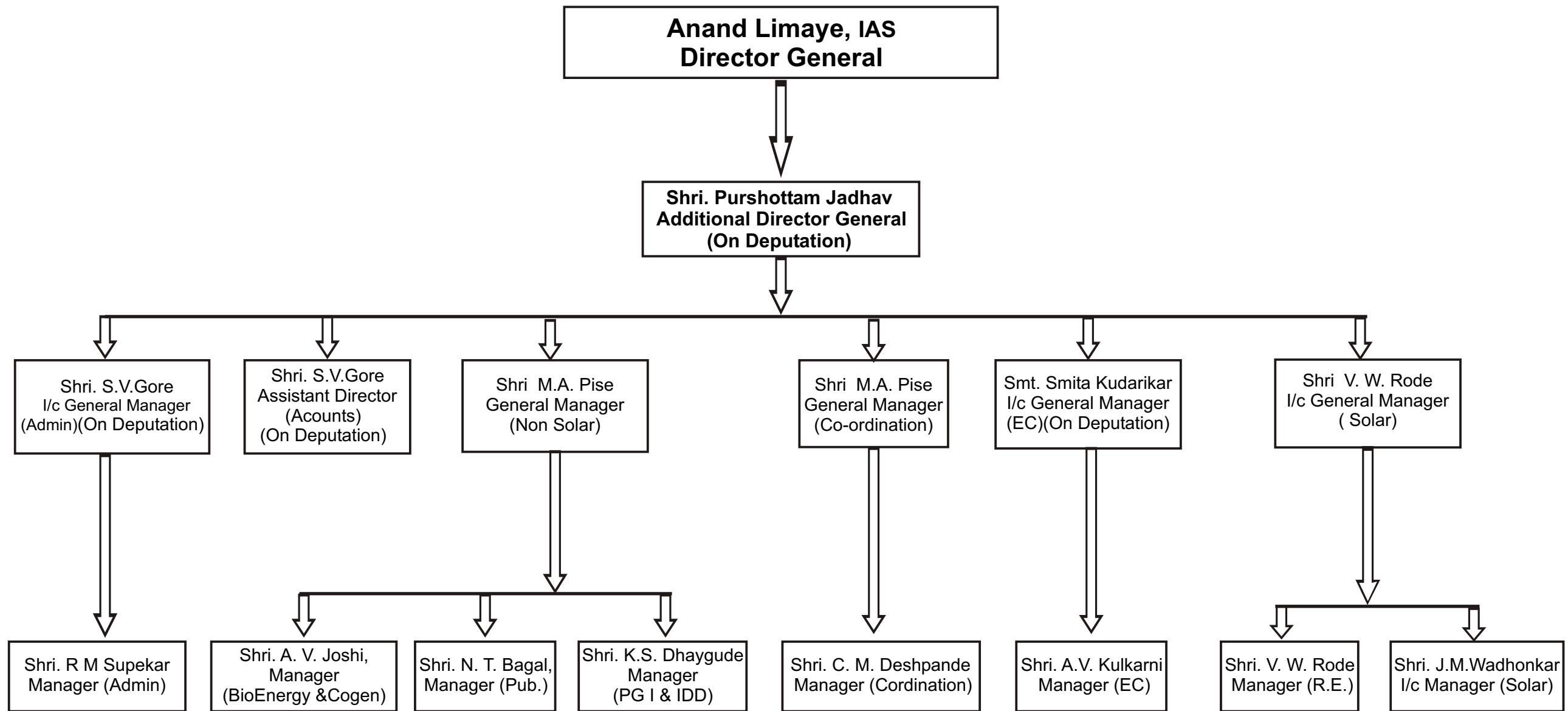

**1. Jurisdiction:** State of Maharashtra,   
**2. Address:** MEDA, Yerwada, Pune- 411 006.   
**3. Telephone/Fax:** 020-26614393/403-020-26615031  
**4. Nomenclature:** a) Solar - RE - Rural Energy b) Non Solar - PG - Power Generation, EC- Energy Conservation, R & D- Research & Development,  
Admin - Administration, ID - Infrastructure Development & Pub -Publicity

# महाऊर्जा कार्यालयीन तक्ता

आनंद लिमये, भा.प्र.से.  
महासंचालक

श्री. पुरूषोत्तम जाधव  
अतिरिक्त महासंचालक  
(प्रतिनियुक्ती)

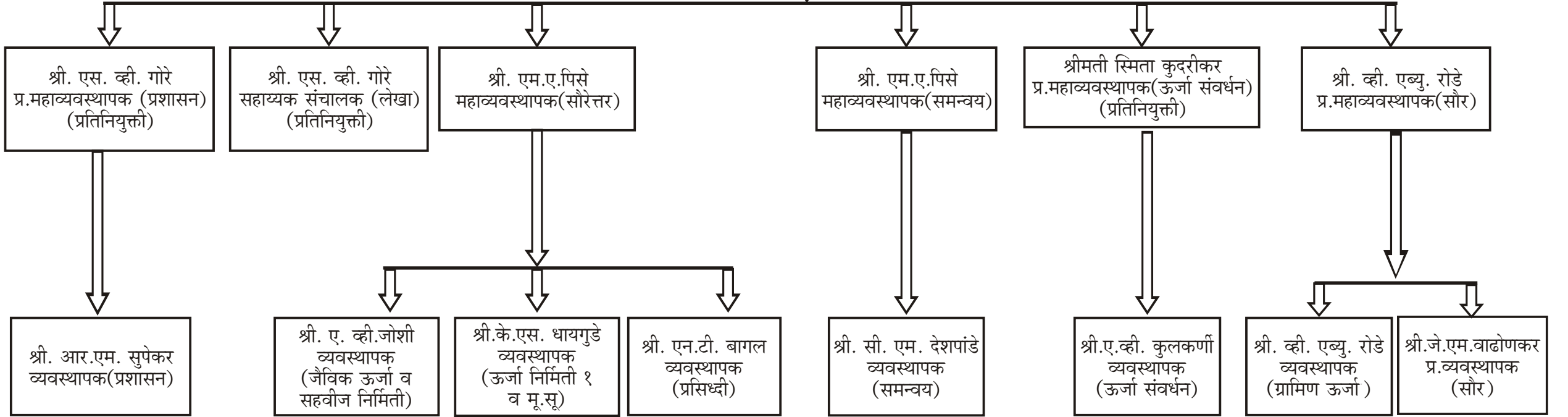

१. कार्यक्षेत्र - महाराष्ट्र राज्य २. कार्यालयीन पत्ता - महाऊर्जा, येरवडा, पुणे - ४११ ००६ ३. दुरध्वनी - ०२०-२६६१४३९३ / ४०३